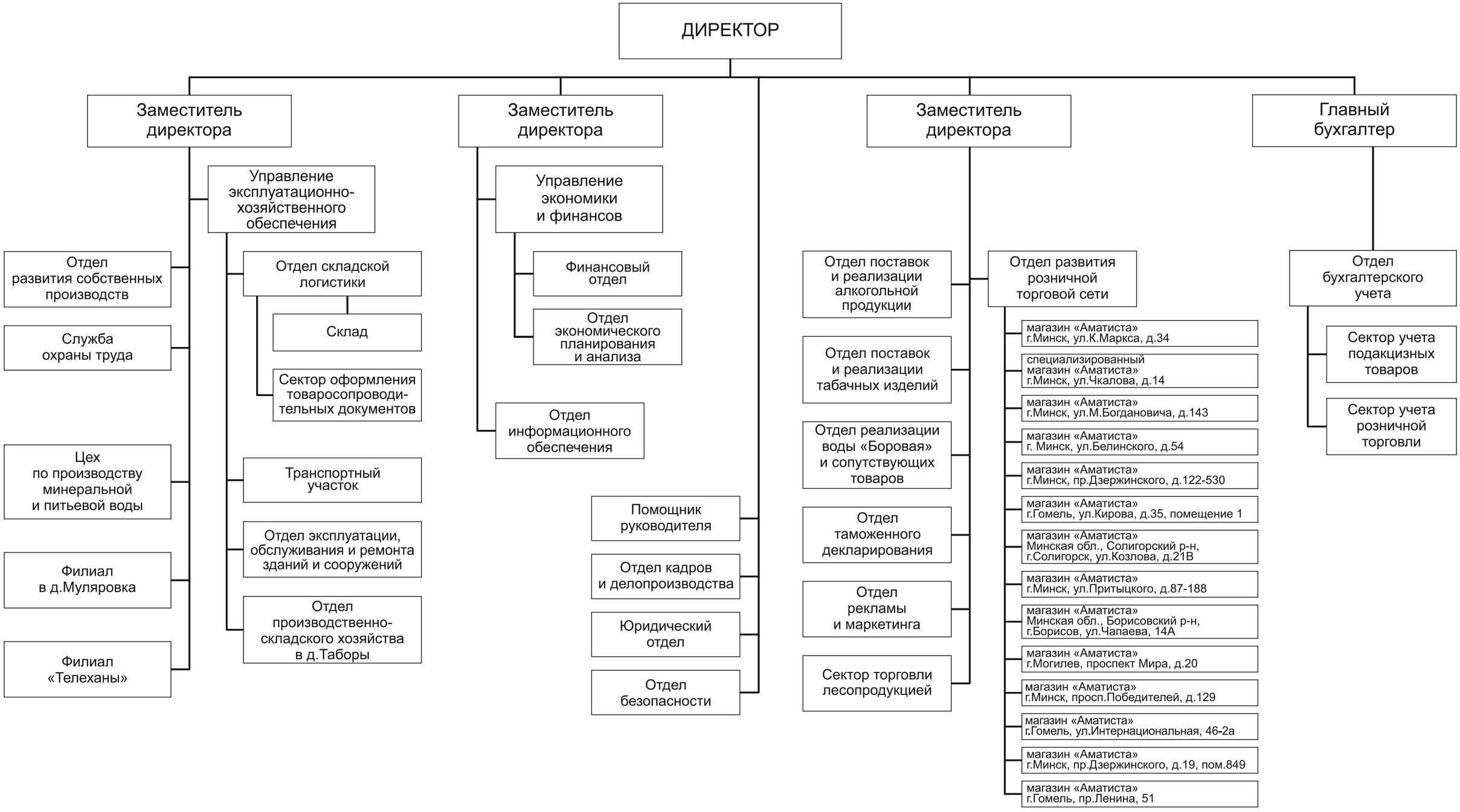
ДИРЕКТОР
Заместитель директора
Управление эксплуатационно-хозяйственного обеспечения
Отдел складской логистики
Склад
Сектор оформления товаросопроводительных документов
Транспортный участок
Отдел эксплуатации, обслуживания и ремонта зданий и сооружений
Отдел производственно-складского хозяйства в д.Таборы
Отдел развития собственных производств
Служба охраны труда
Цех по производству минеральной и питьевой воды
Филиал в д.Муляровка
Филиал «Телеханы»
Заместитель директора
Управление экономики и финансов
Финансовый отдел
Отдел экономического планирования и анализа
Отдел информационного обеспечения
Помощник руководителя
Отдел кадров и делопроизводства
Юридический отдел
Отдел безопасности
Заместитель директора
Отдел поставок и реализации алкогольной продукции
Отдел поставок и реализации табачных изделий
Отдел реализации воды «Боровая» и сопутствующих товаров
Отдел таможенного декларирования
Отдел рекламы и маркетинга
Сектор торговли лесопродукцией
Отдел развития розничной торговой сети
магазин «Аматиста» г.Минск, ул.К.Маркса, д.34
специализированный магазин «Аматиста» г.Минск, ул.Чкалова, д.14
магазин «Аматиста» г.Минск, ул.М.Богдановича, д.143
магазин «Аматиста» г. Минск, ул.Белинского, д.54
магазин «Аматиста» г.Минск, пр.Дзержинского, д.122-530
магазин «Аматиста» г.Гомель, ул.Кирова, д.35, помещение 1
магазин «Аматиста» Минская обл., Солигорский р-н, г.Солигорск, ул.Козлова, д.21В
магазин «Аматиста» г.Минск, ул.Притыцкого, д.87-188
магазин «Аматиста» Минская обл., Борисовский р-н, г.Борисов, ул.Чапаева, 14А
магазин «Аматиста» г.Могилев, проспект Мира, д.20
магазин «Аматиста» г.Минск, просп.Победителей, д.129
магазин «Аматиста» г.Гомель, ул.Интернациональная, 46-2а
магазин «Аматиста» г.Минск, пр.Дзержинского, д.19, пом.849
магазин «Аматиста» г.Гомель, пр.Ленина, 51
Главный бухгалтер
Отдел бухгалтерского учета
Сектор учета подакцизных товаров
Сектор учета розничной торговли